Batteuse / **CAME PLATE**

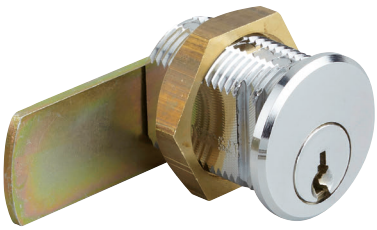

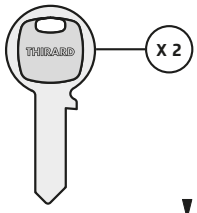

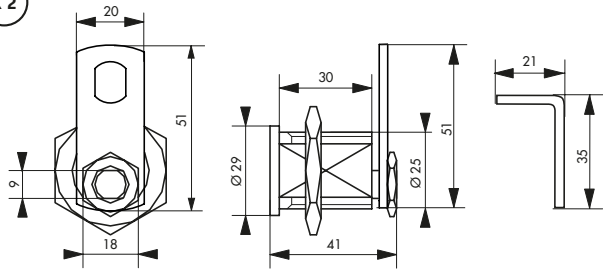

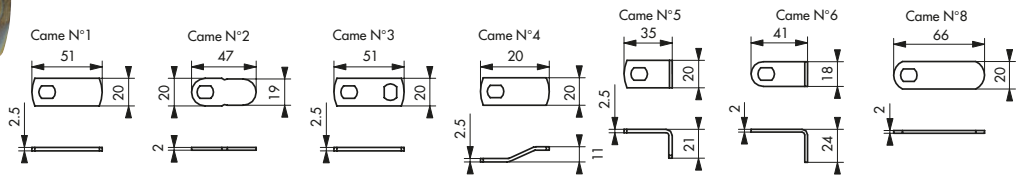

Description / ***Description / Descripción***
Corps laiton. Mécanisme à goupilles. Ouverture par clé passe de l'agent des P.T.T. pour réf : 028299, 028301 et 128331. Pour épaisseur 23 mm maxi. 2 clés en acier nickelé. Ecrou de fixation. Came plate n°3
Brass body. Pin mechanism. Opening by the masterkey of the postal service agent. Flat came for 23 mm thickness. 2 nickel plated steel keys. Fixing nut. Came n° 3.
Cuerpo de latón. Mecanismo de pasadores. Apertura mediante llave de paso del cartero. Leva plana para 23 mm de espesor. 2 llaves de acero niquelado. Tuerca de fijación. Leva n°3.

Finition / ***Finish / Acabado***
Chromé / *Chrome plated* / Latón o niquelado

Version / ***Option / Versión***
128331 - Cames n°1 et 5, double rainurage avec fourchette. Tout laiton

Utilisation / ***Use / Utilización***
Letter boxes for standard postal distribution
Buzones compatibles con la distribución postal

							Blister					
Designation	**Boite**	**Colis.**	**Prix**	**Bac**	**Colis.**	**Prix**	**France**	**Euro 1**	**Euro 2**	**Euro 3**	**Colis.**	**Prix**
Batteuse postale lisse pour ép. maxi 1,2 mm	028299$_{3}$	10		-			128299$_{2}$				10	
Batteuse postale filetée pour ép. maxi 23 mm	028301$_{3}$	10		9283014	20		128301$_{2}$				10	
Batt. postale filetée et clipsable pour ép. maxi 23 mm	-	-		-			128331$_{9}$				10	
Batteuse laiton chromé 3 clés laiton	028313$_{6}$	10		-			-				-	
Batteuse tout laiton 5G ép.maxi 23mm 3 clés	028302$_{0}$	10		-			128302$_{9}$				10	
Batteuse tout laiton 6G ép.maxi 23mm 3 clés	028322$_{8}$	10		-			-				-	
Batteuse HG5 chromée 3 clés laiton nickelé	028312$_{9}$	10		-			-				-	
Batteuse HG6 chromée 3 clés laiton nickelé	028315$_{0}$	10		-			-				-	
Batteuse ADRIATIC • 3 clés laiton nickelé	049300$_{9}$	10		-			-				-	
Batteuse TRANSIT2 • 3 clés laiton nickelé	028412$_{6}$	10		-			-				-	
Batteuse TRANSIT EVOLUTION 3 clés lait.nick	028512$_{3}$	10		-			-				-	
Came batteuse AC Z/B n°1	028001$_{2}$	10		-			-				-	
Came batteuse AC Z/B n°2	028010$_{4}$	10		-			-				-	
Came batteuse AC Z/B n°3	028002$_{9}$	10		-			-				-	
Came batteuse laiton n°1	028003$_{6}$	10		-			-				-	
Came batteuse AC Z/B n°4	028006$_{7}$	10		-			-				-	
Came batteuse AC Z/B n°5	028004$_{3}$	10		-			-				-	
Came batteuse AC Z/B n°6	028005$_{0}$	10		-			-				-	
Came batteuse AC Z/B n°8	028009$_{8}$	10		-			-				-	