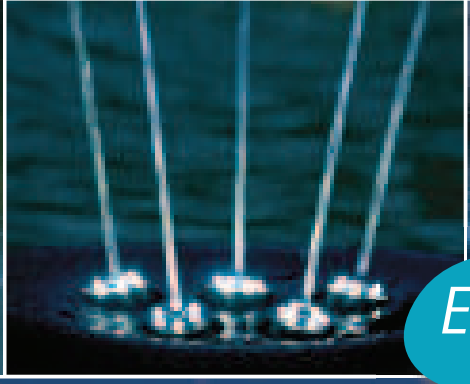

Extras

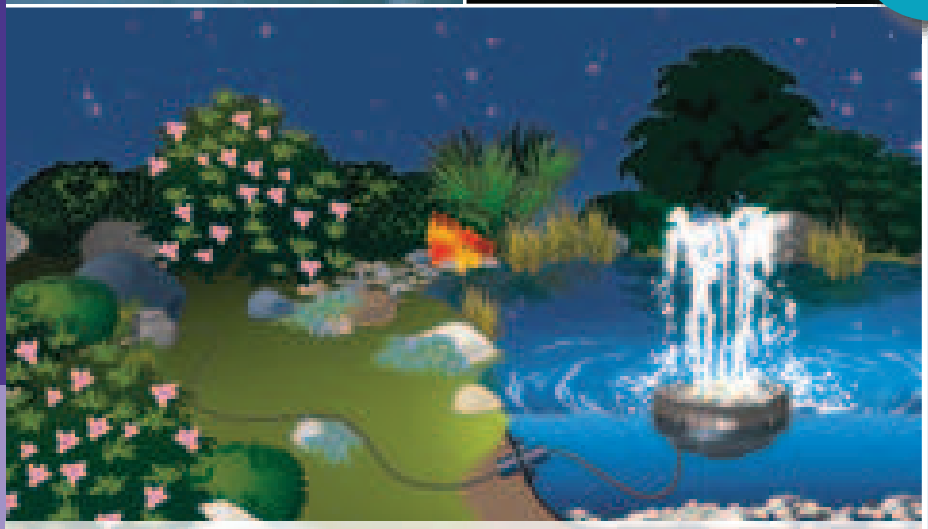

Représentation schématique : Water Starlet en application

Top avantages produits

- *Kit complet compact de jeu d'eau flottant avec éclairage à diodes*
- *« Plug and Spray » - Une installation des plus simples*
- *Utilisable dans les bassins de baignade grâce à la technique 12 V*

Recommandation
Effets de lumière particulièrement esthétiques au crépuscule. Ce jeu d'eau peut être utilisé dans différents environnements – du bassin de jardin aux bassins architecturaux.

Water Starlet

Compact et dynamique - Jeu d'eau flottant éclairé par LED

- Jeu d'eau compact, flottant, avec 5 ajutages
- « Plug and Spray » - Une installation des plus simples
- Flotte ou se pose à plat au fond
- Eclairage constant des jets d'eau par des anneaux de diodes protégées
- Démonstration de différentes figures d'eau qui s'enchaînent en boucle suivant le programme enregistré
- Technique 12 V pour une efficience énergétique fiable
- Utilisable dans des bassins de baignade
- Maintenance réduite
- Compris dans la fourniture : jeu d'eau (avec 5 pompes, 5 anneaux de 6 LED blanches chacun), transformateur et câble

START

Caractéristiques techniques

		Water Starlet
Dimensions (L x P x H)	mm	330 x 270 x 135
Tension nominale (primaire, secondaire)		230 V / 50 Hz, 12 V / AC
Puissance absorbée	W	26
Poids net	kg	3,60
Garantie * P. 307	Ans	2
Couleur de l'éclairage		neutre blanc
Longueur de câble de l'appareil 12 V	m	2,50 (Alimentation électrique) + 8,00
Hauteur maxi du jet	m	0,70
Diamètre du jet	mm	4
Info BeLux		–
Référence		50214
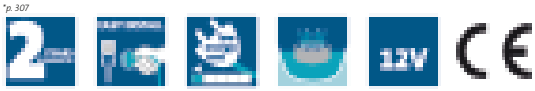
*p. 307