FICHE PRODUIT

Indice A

PLEIN AIR - COMBINAISON 3028

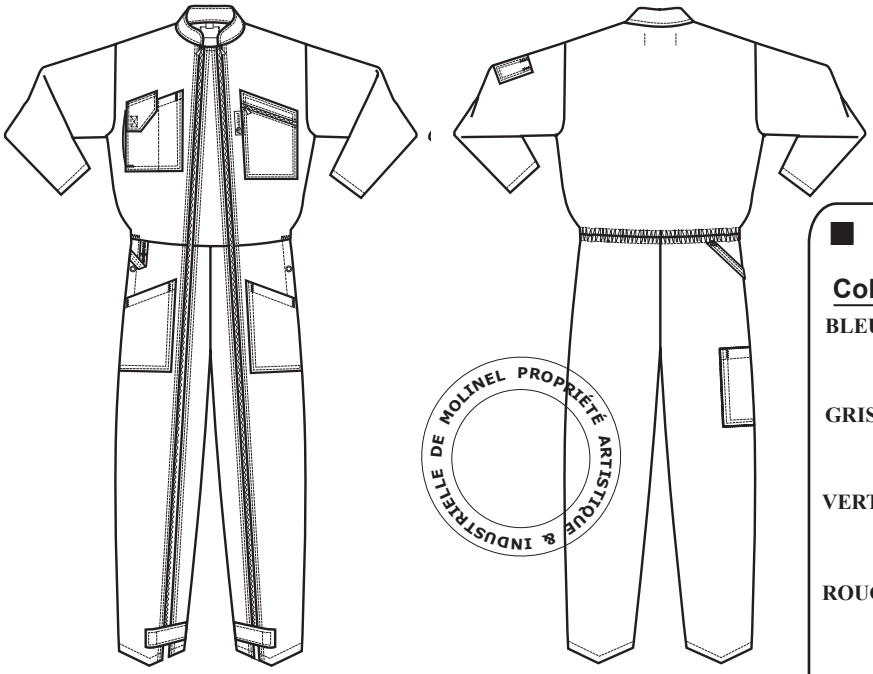

■ DESCRIPTIF :

- Col officier,.
- 1 poche poitrine à glissière.
- 1 poche téléphone poitrine à rabat velcro+compartiment stylo.
- 1poche crayon sur manche gauche.
- 2 poches bas plaquées ouvertures en biais.
- Elastique dos réglable.
- 2 passes-mains.
- 1 poche mètre.
- Boucle marteau.
- Patte serrage bas de jambes velcro.
- Toutes les fermetures glissières sont blanches.

■ MONTAGE ET FINITIONS :

- Assemblage safety.
- Piqûres de montage fil ton sur ton

■ TISSUS :

Coloris	Matières
BLEU GAULOIS	- Bleu gaulois : 245 gr/m² . sergé 65% Polyester 35% Coton
GRIS	- Gris : 245 gr/m² . sergé 65% Polyester 35% Coton
VERT	- Vert foncé : 245 gr/m² . sergé 65% Polyester 35% Coton
ROUGE	- Rouge : 245 gr/m² . sergé 65% Polyester 35% Coton
BLEU GAULOIS	- Bleu gaulois : 300 gr/m² . croisé 60% Coton 30% Polyester
GRIS	- Gris : 300 gr/m² . croisé 60% Coton 30% Polyester

■ ENTRETIEN :

Tous coloris

■ REFERENCES ET TAILLES :

BLEU GAULOIS	3028 3291 956	tailles 0 à 6 E.J 76 et 82
GRIS	3028 3291 926	tailles 0 à 6 E.J 76 et 82
VERT FONCE	3028 3291 921	tailles 0 à 6 E.J 76 et 82
ROUGE	3028 3291 916	tailles 0 à 6 E.J 76 et 82
BLEU GAULOIS	3028 2351 956	tailles 0 à 6 E.J 76 et 82
GRIS	3028 2351 926	tailles 0 à 6 E.J 76 et 82

Date de validation : OCTOBRE 2006	Visa Marketing :

Propriété Artistique & Industrielle de Molinel
Loi du 11/03/1957

Document non contractuel, sous réserves d'erreurs ou d'omissions. Réserve de modifications : dans le but d'améliorer ses modèles, MOLINEL se réserve le droit de les modifier sans préavis. Les éléments techniques sont donnés à titre indicatif et ne peuvent être opposables.
Toute reproduction totale ou partielle interdite. Tous droits réservés MOLINEL.