TOURNEVIS A FRAPPER

- Lame traversante
- Ecrou de reprise
- Traitement thermique de la lame
- Tête à frapper métal + rondelle de cuir (permet de frapper pour décoller une vis)
- Manche bois de densité élevée (hêtre)
- Liaison avec le manche par ailettes
- Virole acier serti

Gamme : *Fentes + Pozidrivs*

REFERENCE	LIBELLE	GENCOD
9101010301	TOURNEVIS BOIS A FRAPPER FENTE 5.5X100	3303809007827
9101020301	TOURNEVIS BOIS A FRAPPER FENTE 7.0X125	3303809007834
9101030301	TOURNEVIS BOIS A FRAPPER FENTE 9.0X150	3303809007841
9101040301	TOURNEVIS BOIS A FRAPPER FENTE 10.0X175	3303809007865
9101050301	TOURNEVIS BOIS A FRAPPER FENTE 2.0X12.0X200	3303809007872
9101060301	TOURNEVIS BOIS A FRAPPER FENTE 13X250	3303809007889
9103010301	TOURNEVIS BOIS A FRAPPER TYPE PZ1	3303809007780
9103020301	TOURNEVIS BOIS A FRAPPER TYPE PZ2	3303809007797
9103030301	TOURNEVIS BOIS A FRAPPER TYPE PZ3	3303809007810

Ergonomie & performance

Tournevis

RED GRIP

Visible

- *Grande visibilité de la couleur rouge : impossible à perdre*
- *Néoprène nouvelle génération : facile à nettoyer*

Puissant

- *Couple important sans serrer exagérement la main grâce aux 6 lobes en bimatière polypropylène / néoprène.*

Rapide

- *Corps rond pour un bon calage en fond de paume.*
- *Corps aminci partout ailleurs pour une grande rapidité lors des reprises.*

Qualité

- *Une qualité d'acier pour chaque empreinte :*
  - *Fente, Phillips, Pozidriv : Acier Chrome Vanadium*
  - *Torx : Acier Manganèse Silicium*
- *Empreinte phosphatée pour un meilleur grip et aucun risque d'éclat.*
- *Précision dimensionnelle garantie*
- *Manche bimatière injecté sur la lame et pas emmanché en force pour une excellente tenue*

Marquage

- *Marquage de l'empreinte par tampographie de couleur sur le dessus du manche*

- *Double marquage de la dimension : tampographie latérale sur le manche et laser sur la lame*

m•b

TOURNEVIS ISOLÉS 1000 V

SCREWDRIVERS INSULATED 1000 V

Tournevis isolés 1000V m•b

m•b *1000V insulated screwdrivers*

La sécurité du travail

Les tournevis isolés 1000 V sont conformes à la norme européenne EN 60900 qui définit les outils pour travaux sous tension de 1000 V en courant alternatif et 1500 V en courant continu.

L'isolation de chaque tournevis est testée à 10 000 V. À chaque lot de fabrication un échantillonnage de produits est soumis aux tests destructifs de chocs, d'adhérence de l'isolant, de pénétration et de non-propagation de la flamme dans l'isolant.

La conformité à la norme des produits et du processus de fabrication est attestée par l'organisme de contrôle VDE-GS.

Le marquage des tournevis garantit cette qualité :
1000 V AC et

La performance des produits

L'isolation performante des lames est obtenue par injection.

L'acier des lames est allié au chrome, vanadium et molybdène; elles sont usinées et trempées pour obtenir la précision et la durabilité des extrémités.

La poignée ergonomique bi-matière assure la puissance sans fatigue.

Safety at work`

The 1000 V insulated screwdrivers are in conformity with the European norm EN 60900 which defines the tools for jobs of:
– 1000 V in alternating current,
– 1500 V in direct current.
Each screwdriver insulation is tested at 10 000 V. For each manufacturing set, a sample of product is subjected to the following tests:
– impact destructive tests,
– insulator adherence tests,
– penetration tests,
– test of non-propagation of the flame in the insulator.
The VDE-GS control organisation certifies the products conformity with the norm as well as the manufacturing process.
This quality is guaranteed by the screwdriver marking as below:
1000_V AC

The products performance

The blades high insulation is obtained by injection.

The blades steel is alloyed with chromium, vanadium and molybden; they are machined and hardened to get the precision and durability of the ends.
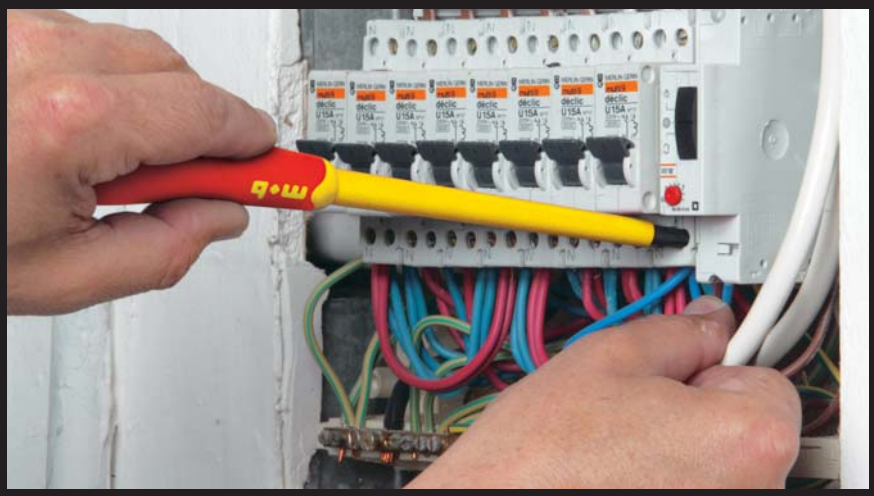
The bi-material ergonomic handle allows to gain power (without getting tired).