DECAYEUX
DEPUIS 1872

# CORBEILLES

*STANDARD*

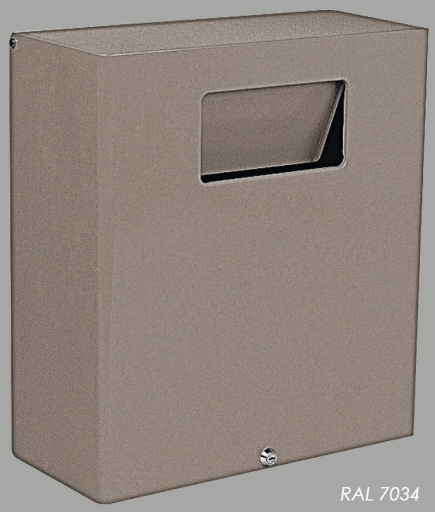

*RAL 7034*

## 40 litres

- Corps en acier électrozingué 15/10ème recouvert de poudre thermodurcissable
- Fermeture à clé
- Contenance 40 litres
- Fixation murale arrière
- Dimensions : L 470 x H 500 x P 200 mm
- Dimensions fenêtre d'introduction : H 100 x L 200 mm

| | |
|---|---|
| 331 401 | 9 |

*RAL 7012*

## 20 litres

- 3 types de corps :
  - Inox 18/8ème
  - Aluminium anodisé 15/10ème
  - Acier électrozingué 10/10ème recouvert de poudre thermodurcissable
- Fermeture à clé
- Contenance 20 litres
- Fixation murale arrière
- Dimensions : L 300 x H 500 x P 200 mm
- Dimensions fenêtre d'introduction : H 100 x L 200 mm

| Acier | | Inox | |
|---|---|---|---|
| 331 204 | 6 | 331 202 | 2 |

| Alu | | Acier avec volet Anti feu | |
|---|---|---|---|
| 331 208 | 4 | 331 203 | 9 |

*Dans la même gamme, consultez également :*
**Cylindrique antivandalisme - Coupe-feu**
**Demi Cylindrique - Demi cylindrique Design**

FPDT 127/05/19-00