Serrure D25

Serrure mécanique à mortaiser monopoint
Certifiée NF

Vachette
ASSA ABLOY

Application : Résidentielle

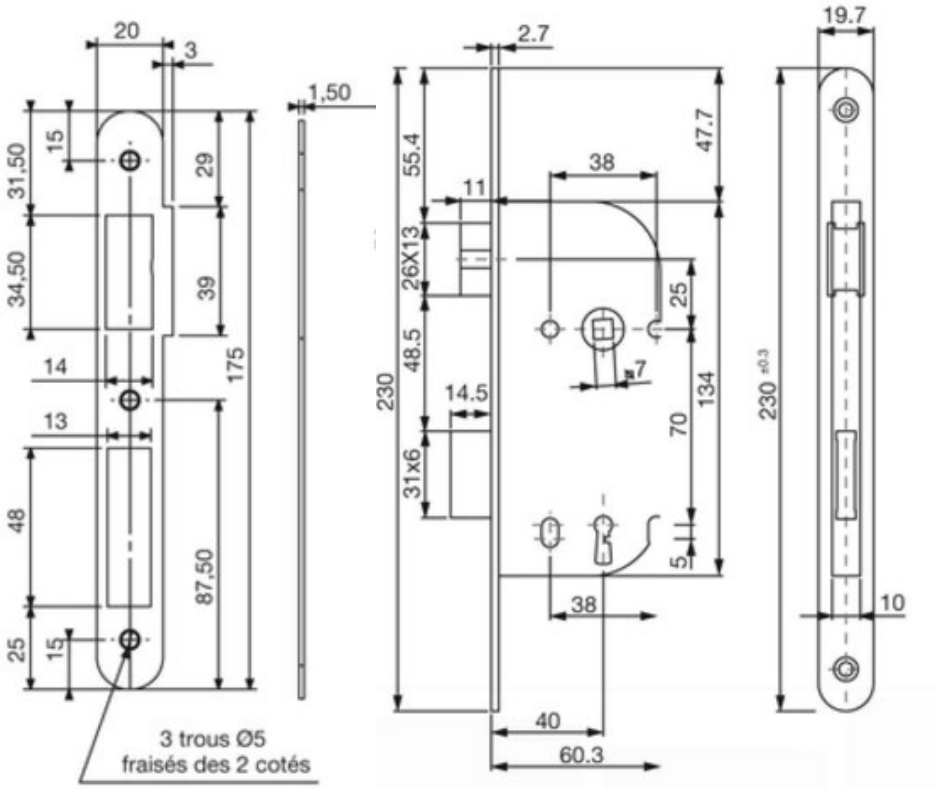

Descriptif technique :

- Serrure réversible sans démontage

Coffre:

- En acier embouti
- Hauteur 135 mm
- Axe 40
- Entraxe 70 mm
- Fonction clé L
- Trous de passage pour rosace
- Fouillot: carré de 7 mm

Pênes:

- Pêne ½ tour nickelé
- Pêne ½ tour bombé avec languette de glissement facilitant la fermeture et le bruit du claquement
- Pêne dormant nickelé

Têtière:

- En acier
- Dimensions: 230 x 20 x 2,5 mm

Gamme :

- D22 : fonction bec de cane
- D23 : fonction condamnation
- D24 : fonction pêne dormant seul
- D25 : fonction clé L
- Têtière à bouts ronds
- Finitions :
  - Blanche
  - Noire

Qualification selon la norme NF EN 12209: 2004

Référentiel NF040 accessible sur www.marque-nf.com

Principales caractéristiques certifiées selon les règles de certification NF040 : Endurance, Durabilité, Sécurité

Garantie 10 ans

PAR AFNOR CERTIFICATION NF Niveau 1

Certification NF serrure + gâche

Catégorie d'utilisation	Endurance	Masse de la porte	Résistance au feu	Sécurité des personnes	Résistance à la corrosion	Sécurité des biens	Domaine d'application de la porte	Type de manœuvre de clé et verrouillage	Type de manœuvre de la tige carrée	Identification de la clé
2	B	7	0	0	C	2	H	D	2	0

Internal