Treuils manuels de halage et de levage

CE

Force 225 à 2300 kg en halage
170 à 450 kg en levage

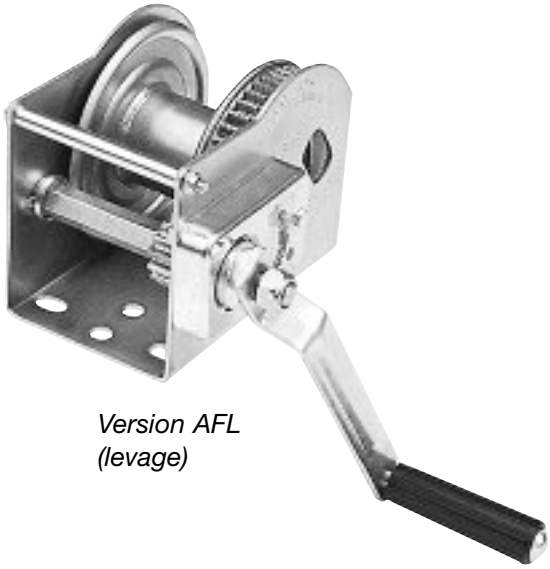

Version AFL (levage)

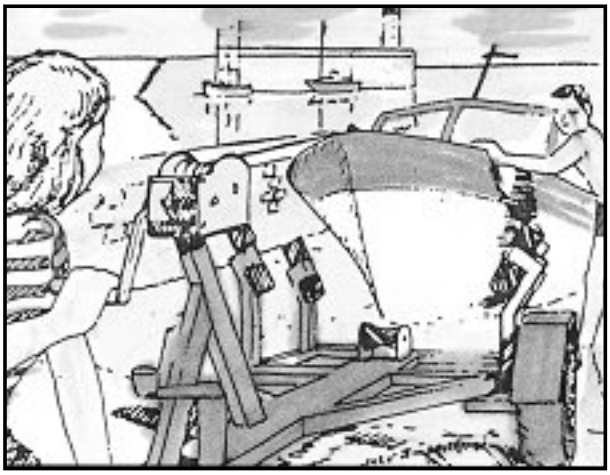

treuils HUCHEZ

Encombrement et caractéristiques techniques

- Treuil léger, spécialement conçu pour le halage et le levage (gamme AFL).
- Protection par zingage et bichromatage.
- Utilisation avec des câbles acier.
- Modèle à cliquet ou à frein automatique.

Attention : Les treuils ne doivent atteindre leur force maximum indiquée dans le tableau SEULEMENT s'ils sont fixés en 3 points (2 AR et 1 centre avant).

Réf.	Force de halage en kg	V	Rapports*	ø tambour mm	ø câble mm	Longueur câble mm	Encombrement L x l x h en cm	Freins	Poids en kg
3N1	225 à 450	1	1/2,5	ø 25 Ext. 89	5	9	12,5 x 12 x 10		2,5
5N1	475 à 575	1	1/3,5	ø 22 Ext. 89	5	21	16 x 13 x 14		3,6
7N1	650 à 750	1	1/4,9	ø 28 Ext. 158	5	40	18 x 13 x 17		5
9N1	875 à 985	1	1/4,9 1/4,9	ø 28 Ext. 158	6,8	20	20 x 16 x 17		6
12N2 12N2 F 16N2 F	1000 à 1200 1000 à 1200 1350 à 1600	2 2 2	R1 1/4,9 R2 1/9,5	ø 28 Ext. 158	6,8 6,8 6,8	19 19 18	20 x 17 x 17		7,8 7,8 8,9
25N3 F	2100 à 2300	3	R1 1/4,3 R2 1/11 R3 1/22	ø 46 Ext. 158	9	13	26 x 20 x 18		13,9
4 AFLM	levage 170	1	1/2,5	ø 40	4	5	12,5 x 5 x 9,5	oui	2
4 AFL	levage 180	1	1/2,5	ø 40	4	10	12,5 x 9 x 9,5	oui	2,4
6 AFL	levage 230	1	1/3,5	ø 50	5	13	16 x 13 x 14	oui	3,4
8AFL	levage 300	1	1/4,9	ø 76,1	5	16	18 x 13 x 17	oui	6
12AFL	levage 450	1	1/9,7	ø 76,1	6,8	10	20 x 17 x 17	oui	6,9

* R : rapport de démultiplication (Ex. : 1 tour de tambour du 3N1 nécessite 2 tours 1/2 de manivelle).

Fixation des treuils :

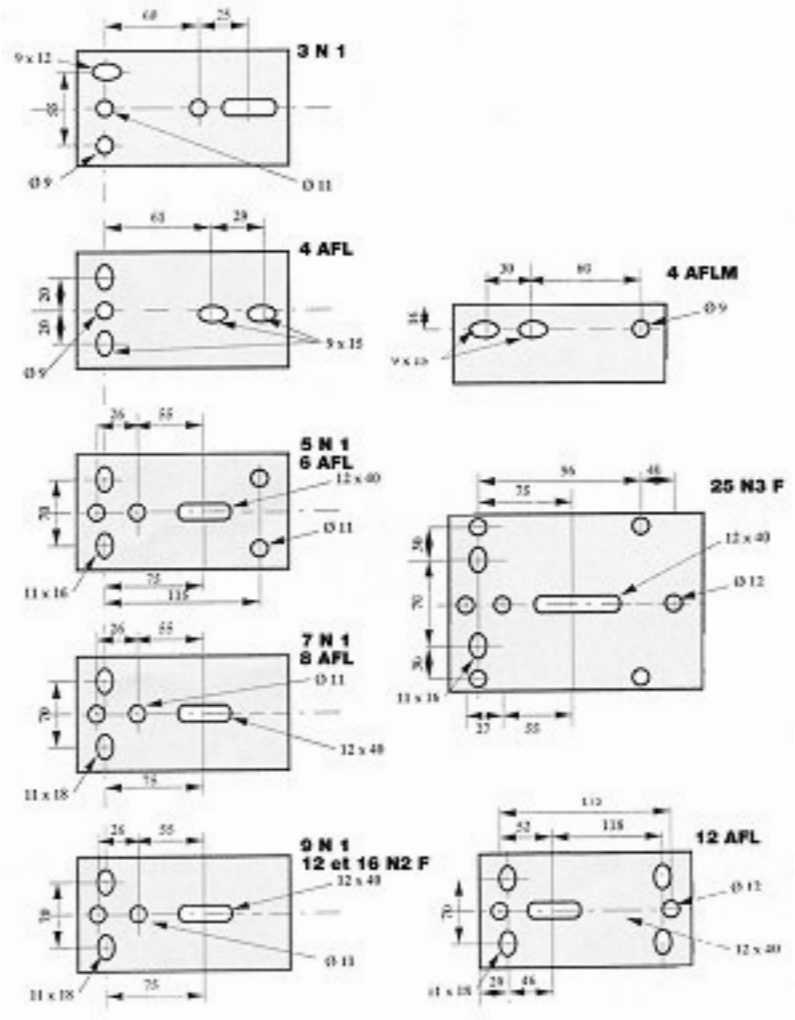

Réf.	A (mm)	B (mm)	C (mm)	D (mm)	E (mm)	F (mm)
3 N1	270	125	215	90	100	60
5 N1	345	160	220	100	125	60
7 N1	385	200	220	115	170	60
9 N1	385	210	235	145	175	64
12 N2 F	455	210	270	145	175	60
16 N2 F	455	210	270	145	175	60
25 N3 F	490	260	315	190	217	95
4 AFLM	270	125	210	50	95	17
4 AFL	270	125	240	80	95	55
6 AFL	345	160	240	100	185	60
8 AFL	390	200	240	100	170	58
12 AFL	425	210	300	120	170	60

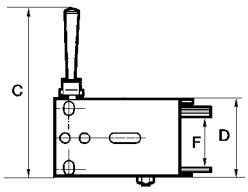

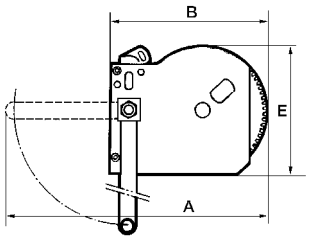

treuils HUCHEZ

60420 Ferrières (Oise) - France

Tél. 03 44 51 11 33 - Fax 03 44 51 13 13

www.huchez.fr

2000 / 05-02 - Dans le souci constant de l'amélioration de ses produits, Huchez peut en modifier sans préavis les caractéristiques et encombrements.