FICHE PRODUIT

Indice A

LIGNE OPTIMAX - PANTALON - 1760

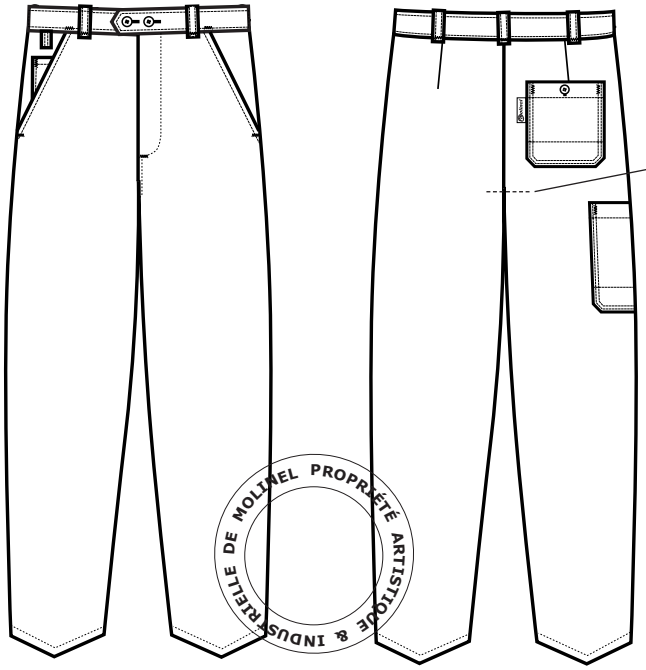

10 — Montage Safety (3291) P/C 245

OU

10 — Montage Safety surpiqué 2 aig (2351) C/P 300

DESCRIPTIF :

- Braguette à glissière.
- 2 poches italiennes.
- 1 poche briquet dans poche italienne.
- 1 boucle accroche clefs à la ceinture.
- 1 poche arrière renforcée.
- 1 poche mètre renforcées.
- E.J. 84cm.

MONTAGE ET FINITIONS :

- Montage safety

TISSUS :

Coloris	Matières
Marine Gauloise Gris Vert	Serge 65% polyester 35%coton 245 gr/m²
Gauloise Vert Gris Bleu Azur Vert Aplin	Croisé 60% coton 40%polyester 300 gr/m²

ENTRETIEN :

TOUS COLORIS P/C

TOUS COLORIS C/P

REFERENCES ET TAILLES :

Marine	1760 3291 958	Tailles 36 à 60
Gauloise	1760 3291 956	
Gris	1760 3291 926	
Vert	1760 3291 921	
Gauloise	1760 2351 956	Tailles 36 à 60
Vert	1760 2351 921	
Gris	1760 2351 926	
Bleu Azur	1760 2351 954	
Vert Aplin	1760 2351 213	

Date de validation : SEPTEMBRE 2006

Visa Marketing :

PROPRIÉTÉ ARTISTIQUE & INDUSTRIELLE DE MOLINEL
LOI DU 11/03/1957

Document non contractuel, sous réserves d'erreurs ou d'omissions. Réserve de modifications : dans le but d'améliorer ses modèles, MOLINEL se réserve le droit de les modifier sans préavis. Les éléments techniques sont donnés à titre indicatif et ne peuvent être opposables.
Toute reproduction totale ou partielle interdite. Tous droits réservés MOLINEL.