Metalux 7

SERRURE A ENCASTRER PROFIL EUROPEEN ENTRAXE 70 ET 85 MM

La Metalux n°7 est une serrure à encastrer 1 point à profil européen pour portes métalliques. Conçue pour une intégration dans des profils aluminium et acier, elle s'adapte parfaitement dans un environnement neuf ou de remplacement. Elle est le produit référence du marché. Son entraxe est de 70 ou 85 mm.

Réversible, elle est équipée d'un pêne dormant et d'un 1/2 tour. Ce dernier est doté d'un Pêne Confort (largeurs 36, 39.5 et 46 mm) assurant une entrée en gâche douce et silencieuse. Le traitement anti-corrosion de ses pièces intérieures lui assure une pérennité dans le temps. Cette serrure est de conception et de fabrication française.

CARACTERISTIQUES TECHNIQUES

Type de pêne	Pêne dormant et ½ tour
Rappel du ½ tour à la clé	Oui (excepté en largeur 21 mm)
Réversible	Oui
Entraxe	70 ou 85 mm
Axe	10.5, 16.5, 21, 24.5 ou 31 mm
Largeurs de coffre	21, 28, 36, 39.5 ou 46 mm
Fouillot	Carré 8 mm
Cylindre préconisé	Cylindre européen panneton DIN (largeur 36, 39.5 et 46) Cylindre européen panneton rayon 11,4 mm – PM2 (largeur 21 et 28 mm)

Metalux 7

PLANS

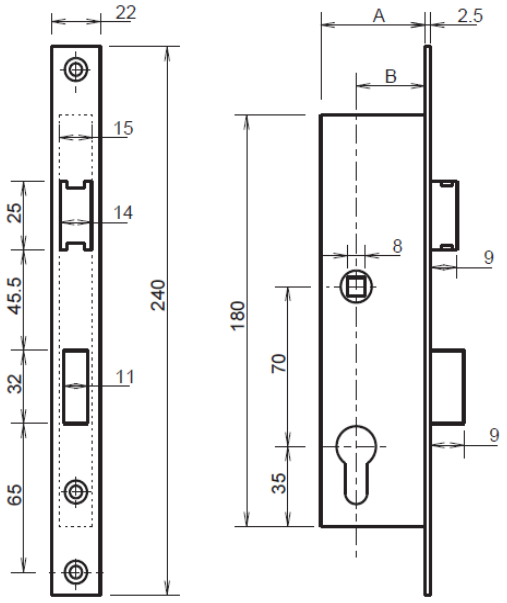

Cotes variables sous têtière		
A	21	28
B	10.5	16.5

Largeurs 21 et 28 mm

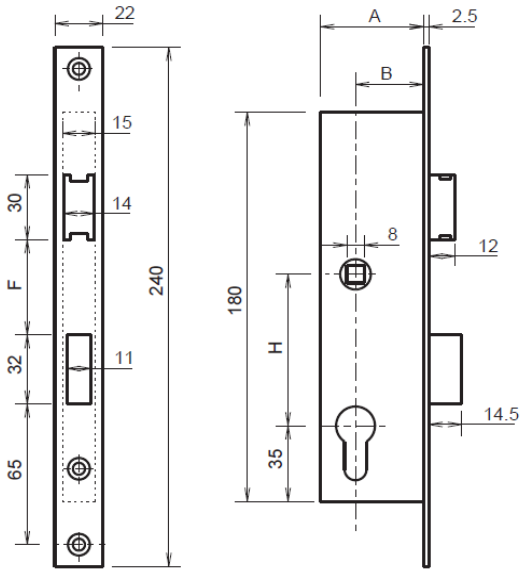

Cotes variables sous têtière			
A	36	39.5	46
B	21	24.5	31
HF	70-45.5 85-62.5		

Largeurs 36, 39.5 et 46 mm